La Région N° 94. Octobre 2010

Développement économique

RENFORCER LA COMPÉTITIVITÉ DE LA HAUTE-NORMANDIE

Lancées le 4 octobre à l'Hôtel de Région, les Assises régionales de l'économie, de l'industrie et de l'innovation seront un temps fort de concertation et de réflexion commune pour préparer l'avenir de la Haute-Normandie.

Des assises régionales réunissant un grand nombre d'acteurs, permettront de lancer la concertation (ici, la concertation autour du SRADT en 2007)

© Eric Bénard

Alors que la crise fragilise l'économie régionale, il est essentiel d'impulser **une nouvelle dynamique** pour renforcer la compétitivité de la Haute-Normandie, faire émerger les **activités innovantes,** accompagner les entreprises pour **développer l'emploi** et les activités non délocalisables.

Rassemblant le monde économique, les partenaires sociaux et les acteurs institutionnels, ces Assises permettront de **redéfinir collectivement une stratégie et des priorités régionales** en matière de développement économique. Elles seront aussi l'occasion de réfléchir à l'adaptation des modes d'intervention des collectivités publiques à cette nouvelle donne : simplification des procédures, recherche de "l'effet réseau" et approche contractuelle... Se déclinant sur le terrain sous la forme d'ateliers thématiques autour d'enjeux tels que le développement du **secteur stratégique de l'énergie,** la lutte **contre la désindustrialisation, l'attractivité** de la Haute-Normandie à l'international, les **filières d'excellence,** le potentiel des **"éco-activités",** l'organisation de la **recherche** ou l'**avenir de l'agriculture** régionale, ces Assises nourriront le **Contrat régional de développement économique (CRDE)**, nouveau cadre pour l'action économique en Haute-Normandie qui sera adopté au printemps prochain. ■

Contact : www.hautenormandie.com

Territoires

Un nouvel élan pour Pont-Audemer

Signé le 12 juillet dernier entre la Région, le Département de l'Eure, la Ville et la Communauté de communes de Pont-Audemer, **le contrat de redynamisation de Pont-Audemer** a pour but principal de donner un nouvel élan au bassin économique de Pont-Audemer, fragilisé par de nombreuses fermetures d'industries. D'un montant de 24,3 millions d'€, dont 2,28 millions d'€ financés par la Région, il vient compléter le contrat de pays Risle-Estuaire 2007-2010 et comprend trois volets : économique, urbain et culturel-touristique.

Le volet économique est l'axe le plus fort du contrat avec des opérations telles que : la création d'une pépinière d'entreprises sur le site d'une ancienne cartonnerie, la création d'un nouveau parc d'activités en prolongement de La Papeterie, l'aménagement du quartier de la Fonderie. Le projet prévoit également la création de nouveaux services aux entreprises (restaurant d'entreprises, crèche interentreprises). ■

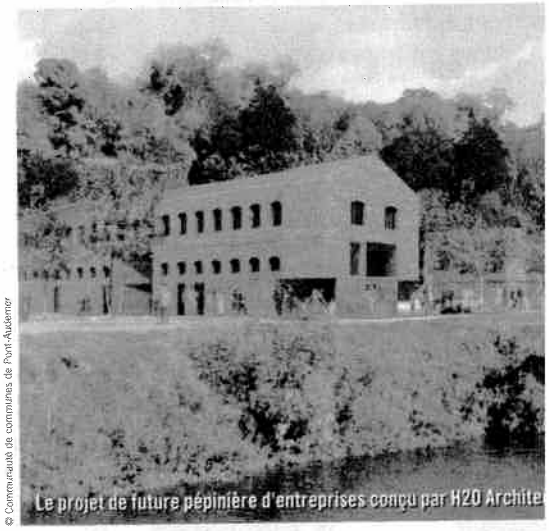

Le projet de future pépinière d'entreprises conçu par H2O Archite

© Communauté de communes de Pont-Audemer

Entreprises : lancement des Primex

Le 6 septembre a eu lieu le lancement à l'Hôtel de Région de la 17e édition des **Primex (Prix de la motivation à l'exportation).** Organisés par CCI International (réseau d'accompagnement des entreprises françaises à l'international) et financés par la Région Haute-Normandie, les Primex visent à encourager le développement des entreprises régionales à l'international. Ils récompensent tous les deux ans les PME haut-normandes qui ont été performantes dans ce domaine, leur apportant à la fois notoriété, reconnaissance et facilités avec les banques.

Quatre prix seront remis en 2010

- **Prix "Filière"** (nouveauté de cette édition) attribué à l'entreprise de la filière régionale qui a obtenu les meilleurs résultats et fait participer d'autres PME de la filière
- **Prix "Export et innovation"**
- **Prix "Insertion jeune volontaire international en entreprise (VIE) et recrutement de personnel export"**
- **Prix "Nouvel exportateur".**

Les entreprises ont jusqu'au 25 octobre prochain pour s'inscrire. Les lauréats seront sélectionnés le 15 novembre et se verront remettre leur prix à l'Hôtel de Région le 14 décembre. ■

Dossier téléchargeable sur www.journees-international.com/